

الحصول على فحص MRI مع التخدير

العام

(التصوير بالرنين المغنطيسي)

كتاب الاستعداد المصور



هذه غرفة انتظار الاشعه هناك الكثير من الأشياء الممتعة
التي يمكنك القيام بها في هذه الغرفة اثناء الانتظار!
المراجعين في هذه الغرفة ينتظرون الصور التي تسمى
الاشعه السينية, الموجات فوق الصوتية, الاشعه
المقطعية, أو التصوير بالرنين المغناطيسي (تماما مثلك!)



بعد ذلك ، سوف تذهب إلى أحد مكاتب التسجيل. سيقوم
منسق المعلومات الخاص بالمريض بالسماح لخصائبي
التكنولوجيا والمرضات بمعرفه انك هنا.



سوف تحصل أيضا على سوار خاص يخبر الجميع من أنت. ثم ستعود إلى غرفه الانتظار



بعد ذلك، الممرضة أو PCT (اخصائي رعاية المرضى) سوف ترافقك من غرفه الانتظار إلى الغرفه الخاصة بـ "الاستعداد". وفي الطريق سوف تحصل على معلومات خاصه بالطول و الوزن!



هذه غرفه "الاستعداد" الممرضة أو PCT سوف تتحقق من
درجه الحرارة الخاصة بك ، وضغط الدم ، وكمية وكيفية
التنفس.





في كاميرا التصوير بالرنين المغناطيسي يستخدم
مغناطيس قوي جدا لاتقاط صور من داخل الجسم.
الكاميرا داخل الدائرة (أو النفق).

هذا هو ما تبدو عليه صور التصوير
بالرنين المغناطيسي :

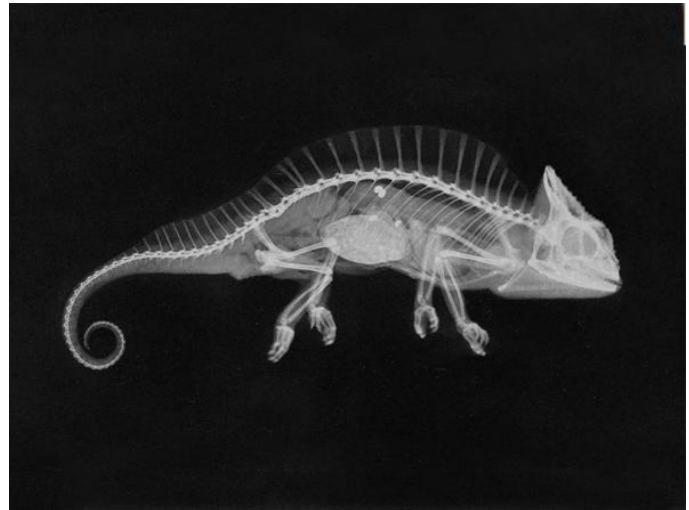
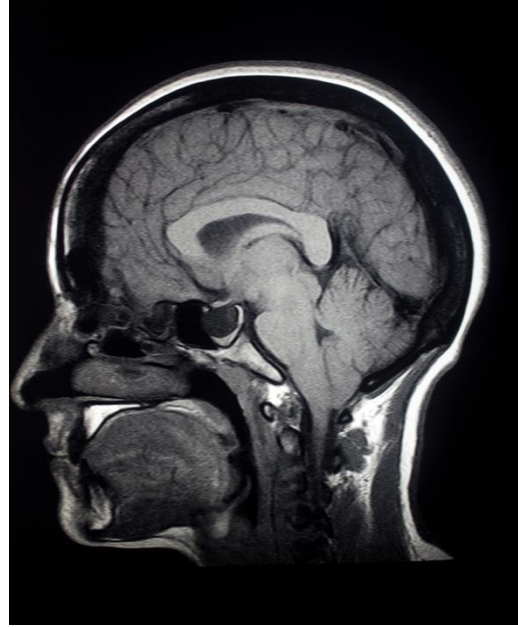

هل يمكنك معرفة اي أجزاء من الجسم
تظهر في الصور ؟



قبل الحصول على الصور الخاصة بك سوف تطلب الممرضة
الخاص بك بان تتخلص من اي شيء يحتوي او يتكون من
المعادن.

سوف يتوجب عليك ارتداء بجامه خاصه بالمستشفى.

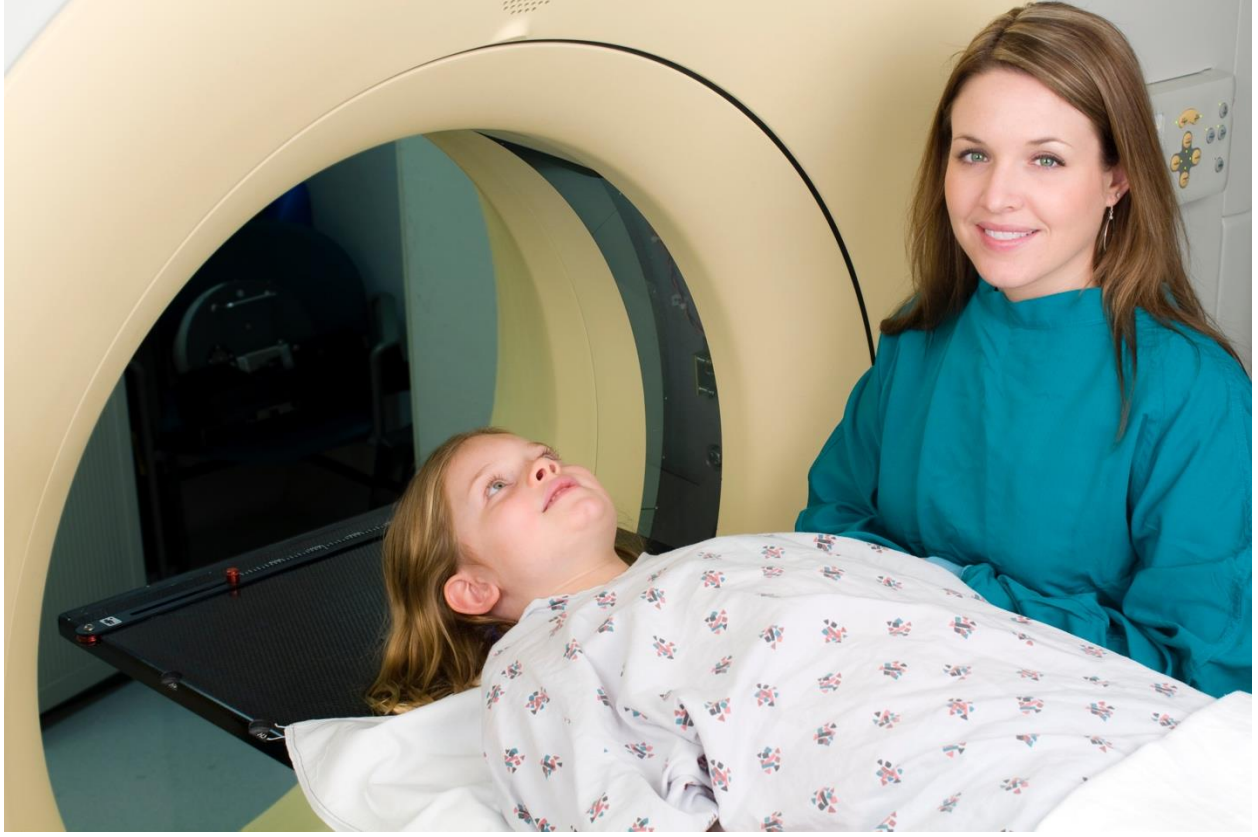

وظيفتك الأكثر اهميه بينما تحصل على الصور الخاصة
بك، هو البقاء ساكناً ، ساكناً تماماً !!

لمساعدتك على البقاء ساكناً ، يمكن للطبيب الذي يسمى
طبيب التخدير ان يعطيك دواء يسمى التخدير العام. الدواء
سيساعدك على النوم



هذا نوع خاص من النوم لن تسمع من خلاله اي شيء ، أو
تشعر بأي شيء ، أو ترى اي شيء اثناء نومك.

عندما تنتهي الصور ، سوف تستيقظ مره أخرى.

سوف تتنفس الدواء من خلال قناع مثل هذا.



يمكننا وضع Chapstick بالنكهة على الداخل في القناع
لجعلها ذو رائحة جيدة!

إسال الممرضة الخاصة بك على النكهات المتوفرة
اليوم.

ممرضتك ستجلبك أنت و الشخص المرافق لك إلى غرفه
الاستقراء

سوف تجلس أو تستلقي على السرير سيعطيك طبيب التخدير
القناع للارتداء.



قد يستغرق الأمر بضع ثوان حتى تغفو. ما الذي ستفكر به
وأنت تتنفس الدواء ؟

عند الانتهاء من الصور، سوف تستيقظ في غرفه تماما مثل تلك التي بدأت فيها.



سيكون لديك مدخل وريدي في يدك أو ذراعك .

سوف يضع الطبيب المدخل الوريدي في اثناء نومك. سوف لم تشعر بذلك حتى!

بمجرد ان تتمكن من تناول الطعام أو شرب شيء ، فان الممرضة سوف تتمكن من اخراجه. أسال ممرضتك عن خيارات الطعام والشراب والوجبات الخفيفة!

الدعم الإضافي

إذا كان طفلك لديه اي احتياجات خاصة أو مشاكل صحية تشعر ان الطبيب يحتاج إلى معرفتها ، يرجى الاتصال بقسم طب أشعه الاطفال في مشفى الطفل للتحدث مع تقني أو اخصائي حياة الطفل قبل الاختبار.

412-692-5512

من المهم ان نخبرنا مسبقا عن اي احتياجات خاصة.

اعداد طفلك مسبقا ، وكذلك راحة طفلك اثناء الاختبار ، سوف تساعد طفلك على تجربه أكثر ايجابيه.

في بعض الأحيان يكون من الصعب معرفه كيفيه شرح الاختبارات للأطفال. وقد تم إنشاء كتاب الاستعداد هذا لمساعدتك وطفلك على الشعور بالاستعداد قدر الإمكان.

إذا كنت تشعر بان طفلك سيجد صعوبة اثناء الاختبار أو يحتاج إلى شرح أكثر لتأهيله قبل الزيارته ، يرجى الاتصال بالمتخصصين في حياة الأطفال بقسم اشعة الأطفال 412-692-9532.