

الحصول على فحص MRI للامعاء

التصوير بالرنين المغناطيسي
(كتاب الأستعداد المصور)



هذه غرفه انتظار الاشعه هناك الكثير من الأشياء الممتعة
التي يمكنك القيام بها في هذه الغرفة اثناء الانتظار!

المراجعون في هذه الغرفة ينتظرون الصور التي تسمى
الاشعه السينية, الموجات فوق الصوتية, الاشعه
المقطعية, أو التصوير بالرنين المغناطيسي (مثلك تماما!)



بعد ذلك ، سوف تذهب إلى أحد مكاتب التسجيل. سيقوم
منسق المعلومات الخاص بالمريض بالسماح لخصائبي
الاشعه والممرضات بمعرفه انك هنا.



سوف تحصل أيضا على سوار خاص يخبر
الجميع من أنت. ثم ستعود إلى غرفه الانتظار.



بعد ذلك ، سوف تأخذك الممرضة أو PCT (اخصائي رعاية المرضى) من غرفه الانتظار إلى غرفه الاستعداد الخاصه بك. وفي الطريق، سوف تحصل على معلومات عن وزنك وطولك!



هذه غرفه "الاستعداد" سوف تقوم الممرضة أو (فني رعاية المرضى) PCT بالتحقق من درجة الحرارة الخاصة بك ، وضغط الدم ، كيميائه وكميئه التنفس.





كاميرا التصوير بالرنين المغناطيسي تستخدم مغناطيس قوي جدا لالتقاط صور من داخل الجسم. الكاميرا داخل الدائرة (أو النفق).



الكاميرا تصدر ضوضاء عندما تاخذ صورتك ، لكنها
لا تلمسك.

يمكنك ان تسال الممرضة الخاصة بك عن ما نوعية
الاصوت!

بعض الأطفال يقولون انها يبدو وكأنها نباح الكلب ،
قطار ، صفير الروبوتات أو اصوات البناء.

هذا هو ما تبدو عليه صور التصوير بالرنين المغناطيسي:

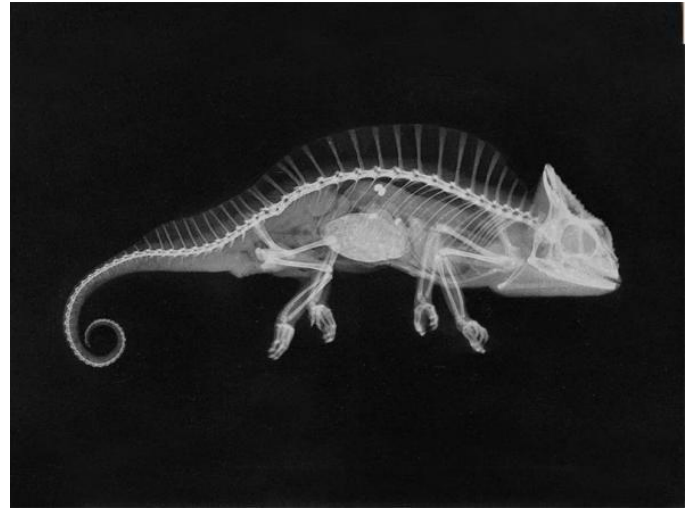
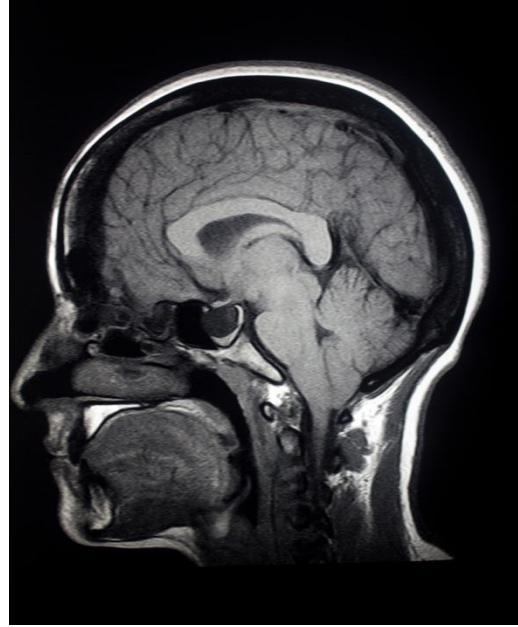

هل يمكنك معرفة اي من أجزاء الجسم تظهر في الصور ؟



قبل الحصول على الصور الخاصة بك ممرضتك الخاصه
بك سوف تطلب منك (والمرافق الذي معك) ان تخلع اي
شيء يحتوي او مكون من المعادن.

وسوف يتوجب عليك إرتداء بجمامة خاصه بالمستشفى.



يمكن الحفاظ على الأشياء الخاصة بك آمنه ومؤمنه في
الخزانه اثناء الحصول على الصور الخاصة بك،
وسوف ترتدي ملابسك مره أخرى عندما يتم الانتهاء
من أخذ الصور الخاصة بك.

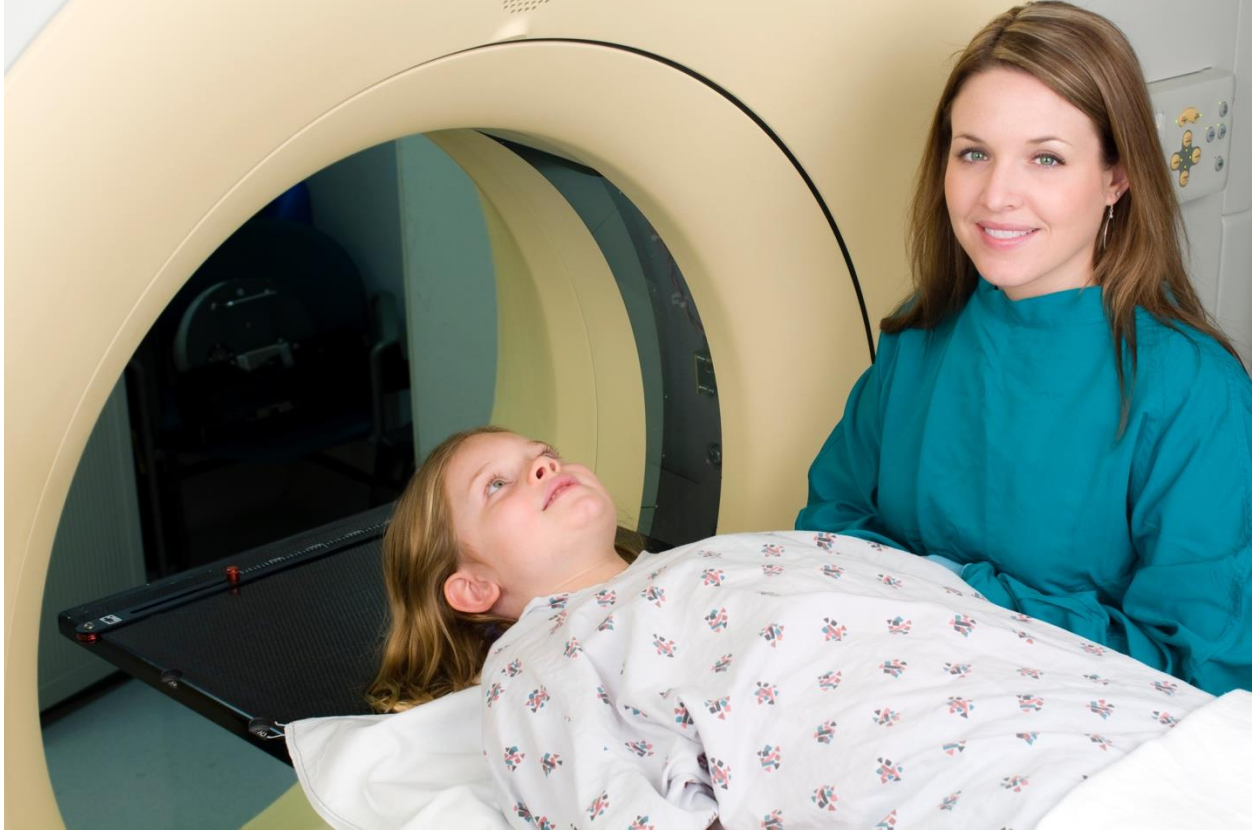

وظيفتك الأكثر أهمية بينما نحاول الحصول على الصور
الخاصة بك، هو البقاء ساكناً ، ساكناً تماماً!!

بينما نحن نحصل على الصور الخاصة بك سيكون لديك
حزام الأمان للمساعدة في تذكيرك بالبقاء ثابتاً.

ونحن نفهم انه من الصعب البقاء ثابتا في بعض
الأحيان! للمساعدة في ذلك، يمكنك...



الضغط على كره الإجهاد!



مشاهدة والاستماع إلى فيلم من
اختيارك!

الطبيب يحتاج أجزاء من الصور الخاصة بك ان تكون واضحة جدا ومشرقة .

المبين هو سائل يمكننا وضعه في الجسم ليضيء الصورة .

يمكنك معرفه اي من هذه الصور هو مع المبين ؟

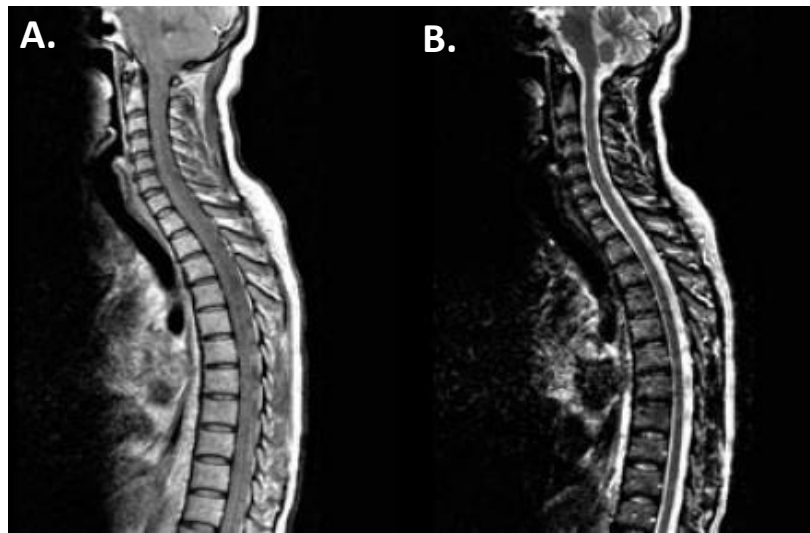
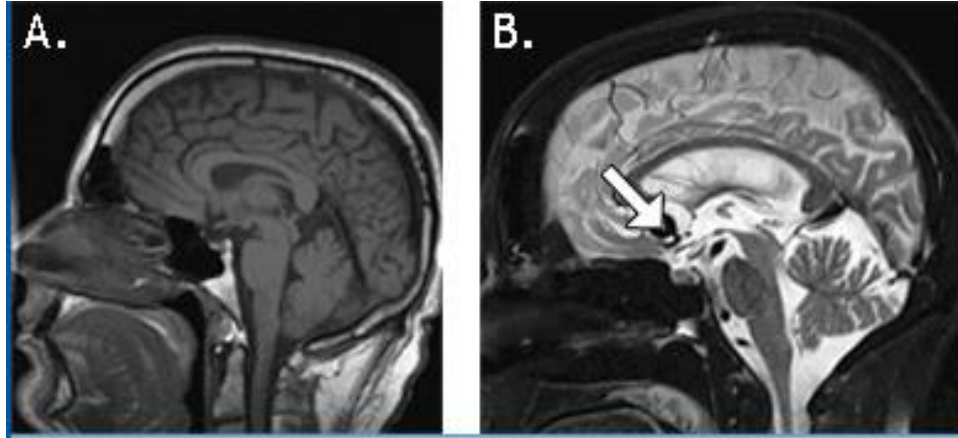

سوف يذهب المبين إلى الأورده للوصول إلى الجزء
المطلوب تصويره في جسمك .

الأورده هي الخطوط الزرقاء تحت بشرتك التي تحمل الدم
الى اجزاء الجسم.

المدخل الوريدي او ألقصبه الخاصه هو أنبوب مرن صغير
يضعه الممرض في الوريد .



ونحن نتفهم ان المدخل الوريدي يمكن ان يجعلك تشعر بالتوتر .

دعونا نعمل على خطة التأقلم للمساعدة!

- | | |
|-----------------------------------|-----------------------------------|
| أسأل ممرضتك عن: | تقرر ما ترغب فيه: |
| - المتخصصه بحياء الطفل | - المشاهده أو النظر من بعيد |
| - الرذاذ البارد | - عد 3-2-1 أو لا |
| - LMX (كريم التخدير) | - تجلس على حذن شخص أو تجلس لوحداك |
| - أوكسيد النيتروز (الهواء المضحك) | - تاخذ نفسا عميقا |
| - النحل الطنان | - تلعب لعبه |
| - الوضعيه المريحه لك | - اي شيء آخر قد يساعد |



الدعم الإضافي

إذا كان طفلك لديه اي احتياجات خاصه أو مشاكل صحية تشعر بان الطبيب يحتاج إلى معرفتها، يرجى الاتصال بقسم طب أشعة الأطفال في مشفى الطفل للتحدث مع تقني أو اخصائي بحياة الطفل قبل الاختبار. 412-692-5512.

من المهم ان تخبرنا مسبقا عن اي احتياجات خاصه.

اعداد طفلك مسبقا ، وكذلك راحة طفلك اثناء الاختبار ، سوف تساعد طفلك في الحصول على تجربه أكثر ايجابيه.

في بعض الأحيان يكون من الصعب معرفه كيفية شرح الاختبارات للأطفال. وقد تم إنشاء كتب الاستعداد هذه لمساعدتك وطفلك للشعور بالاستعداد قدر الإمكان.

إذا كنت تشعر بان طفلك سيجد صعوبة اثناء الاختبار أو يحتاج إلى شرح أكثر لتأهيله قبل الزيارة، يرجى الاتصال بالمتخصصين في حياة الاطفال التابع لقسم أشعة الأطفال 412-692-9532.